

# **Cartographie parcours numériques**

## **Guide d'utilisation**

*L'application cartographique du réseau Parcours Numériques est accessible sur le web depuis janvier 2016. Grâce aux informations renseignées par les membres du réseau, elle permet de rendre compte de l'étendue et de la diversité des lieux numériques en région Pays de Loire et de leurs activités.*

*La cartographie Parcours Numériques permet à toute personne en recherche d'une activité ou d'un service, d'identifier les lieux proches de son lieu d'habitation, des modalités d'accès et des activités pratiquées. On peut consulter la carte n'importe où puisque l'application est conçue pour s'adapter aux nouveaux usages de consultation d'internet sur smartphone ou tablette.*

*C'est également un outil pour favoriser les échanges entre les membres du réseau qui vient compléter la palette existante : le site [parcoursnumeriques.net](http://parcoursnumeriques.net), la liste de discussion et les rencontres régulières.*

### **Table des matières**

Cartographie parcours numériques.....	1
Guide d'utilisation.....	1
usager professionnel.....	2
façade et back-office!.....	2
formulaire de recherche.....	3
accéder à l'administration (back-office).....	4
modifier la fiche de renseignements liés au lieu.....	5
les catégories de la carte (activités, espaces, réseaux, réseaux sociaux, centre d'intérêt).....	6
pourquoi inscrire deux fois les activités?.....	6
ajouter / modifier dans une catégorie.....	6
Les actualités.....	7
comment choisir des dates sans détourner le système!.....	8
ajouter / modifier une actualité.....	8
intégrer la carte sur son site.....	9

# usager professionnel

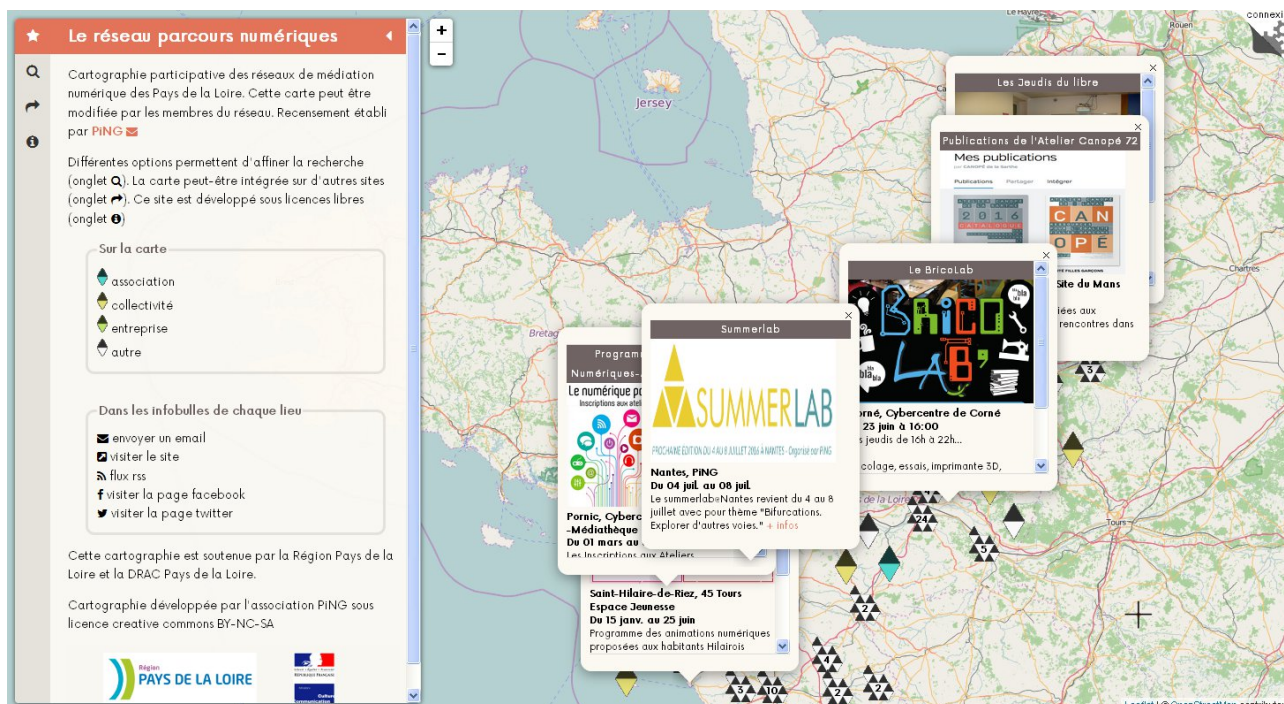

## façade et back-office!

accès : <http://parcoursnumeriques.net/carte/>

La carte interactive «parcours numériques» est composée de deux parties : une partie publique, ouverte à tous et une partie privée d'administration (dite «back office») qui permet aux membres inscrits de modifier leurs informations.

La partie publique est composée :

- d'une **interface de contrôle** (à gauche) qui contient 4 onglets :

- (étoile) présentation générale,
- (loupe) réglages de recherche : par l'intermédiaire d'un formulaire web (cases à cocher, listes déroulantes) qui permet de définir les critères d'affichage des lieux sur la carte ,
- (flèche) partage : pour exporter un morceau à intégrer sur d'autres sites,
- (i cerclé de noir) : licence et informations légales.

- de la **carte**, zoomable et déplaçable qui affiche les lieux, les évènements du moment. En cliquant sur une icône de lieu, une bulle s'affiche au dessus de l'icône avec toutes les informations du lieu (textes, liens, etc.)

## formulaire de recherche

Le formulaire de recherche comprend plusieurs zones de cases à cocher, les libellés de ces cases sont directement adaptées des informations saisies par chaque membre du réseau, prenez soin de leur cohérence pour éviter les listes à rallonge!

- Afficher / masquer les évènements d'actualité**: Includes buttons for "masquer" and "afficher".
- Afficher les lieux par mot-clé**: Includes a note "(Seules les réponses correspondantes seront affichées sur la carte.)" and buttons for "tout décocher" and "tout cocher".
- Activités**: A list of activity categories with checkboxes and counts:
  - Initiation informatique (77)
  - Web (58)
  - Image (50)
  - Vidéo (28)
  - Culture libre (23)
  - Culture numérique (18)
  - Audio (14)
  - Réparation (8)
  - Electronique (8)
  - Initiation informatique (atelier en groupe) (6)
  - Intervention Education aux Médias (4)
  - recherche d'emploi (4)
  - Web radio (3)
  - fabrication (3)
  - Développement (2)
  - atelier initiation à internet 2h00 (2)
  - atelier initiation au traitement de texte 2h00 (2)
  - Reconditionnement informatique (2)
  - Visualisation de données (1)
  - Pratiques artistiques (1)
  - Expositions d'artistes (1)
  - Cinéma d'animation: création (1)
  - Fab Lab Junior (1)
  - atelier Initiation informatique 2h00 (1)
  - atelier recherche d'informations sur les entreprises via internet 2h00 (1)
  - atelier connaissance du site pole-emploi.fr 2 x 2h 00 (1)
  - atelier optimiser ses recherches sur internet 2h 00 (1)
  - atelier connaissance et approfondissement boite mail 2 x 2h00 (1)
  - création et administration de son blog ou de son site web (1)
  - Publication assistée par Ordinateur (Scribus) (1)
  - (activités non renseignées) (118)
- Espaces**: Includes categories like "Co-working (48)" and "Espace jeu vidéo (1)".

## accéder à l'administration (back-office)

L'accès à la partie privée se fait en cliquant sur l'icône «connexion» en haut à droite de la carte.

Puis, choisir «connexion» dans la barre de menu, il faudra y entrer l'identifiant et le mot de passe qui vous ont été fournis par PiNG. (En cas de perte du mot de passe, contactez PiNG afin d'en obtenir un nouveau).

Interface d'administration de la cartographie parcours numériques. Chaque membre du réseau «parcours numériques en Pays de Loire» peut se connecter avec ses identifiants personnalisés pour mettre à jour ses informations.

Pour accéder à l'administration, veuillez vous **connecter**

Pour plus d'informations, contacter **PiNG**

Cartographie Parcours numériques, copyright © 2015-2016, PiNG. / Powered by Yii Framework

Veuillez remplir le formulaire avec vos identifiants pour vous connecter

Les champs marqués d'une \* sont requis.

Nom d'utilisateur \*

Mot de passe \*

Connexion

Cartographie Parcours numériques, copyright © 2015-2016, PiNG. / Powered by Yii Framework

Une fois connecté, un menu permet de modifier la fiche principale de renseignement, le profil utilisateur ou d'ajouter une actualité.

Choisissez dans le menu ci-dessous l'action à effectuer :

- mettre à jour la fiche de renseignements principale
- mettre à jour votre profil utilisateur
- ajouter / modifier une actualité
- ajouter / modifier les mots clés, par catégorie :
  - activités
  - espaces
  - réseaux
  - réseaux sociaux
  - centres d'intérêt

Cartographie Parcours numériques, copyright © 2015-2016, PiNG. / Powered by Yii Framework

## modifier la fiche de renseignements liés au lieu

La fiche de renseignement comporte les informations principales sur votre organisme. Ces informations apparaissent pour les visiteurs sur la carte en cliquant sur l'icône géolocalisé associé à votre lieu.

Le formulaire de modification de la fiche de renseignement est accessible par le menu, en choisissant «mettre à jour la fiche de renseignement principale».

Il est important de trouver les coordonnées géographiques exactes de votre lieu, afin qu'il puisse être correctement placé sur la carte et trouvable par les visiteurs! Pour cela, il est possible de s'aider de services en ligne, comme <http://www.coordonnees-gps.fr/> . Ces données géographiques sont à inscrire en **degrés décimaux**

Le champ «activités» permet de décrire en détail les activités, par exemple en renseignant les horaires des rendez-vous réguliers, etc. il vous sera possible ultérieurement de faire afficher les catégories d'activités sur la carte (voir ci-dessous)

Les réseaux sociaux sur lesquels vous diffusez des informations pourront être ajoutés dans une étape ultérieure.

cartographie parcours numériques

Accueil Déconnexion (enocst)

Accueil - Modifier la fiche : PiNG

### PiNG

Les champs marqués d'une \* sont obligatoires.

Operations  
Voir la fiche

Nom  
PiNG

Type  
association

Présentation  
Depuis 2004, PiNG explore les pratiques numériques et invite à la réappropriation des technologies.  
À travers ses différentes activités, PiNG développe des projets et des espaces où il est possible d'expérimenter de nouveaux modes de

Horaires  
L'Atelier Partagé du Breil est ouvert les mercredis de 10h à 18h (jusqu'à 20h le 1er mercredi du mois).  
Les bureaux sont ouverts du lundi au vendredi de 10h à 18h.

Activités

Accès mobilité réduite  
oui  non

Latitude  
47.2288414

Longitude  
-1.5846487

Adresse  
38 rue du Breil

Code Postal  
44100

Commune  
Nantes

Email  
info@pingbase.net

Téléphone  
02 40 16 86 78

Site Web  
<http://www.pingbase.net>

Fil Rss  
<http://www.pingbase.net/feed>

Enregistrer

Cartographie Parcours numériques, copyright © 2015-2016, PiNG. / Powered by Yii Framework

# les catégories de la carte (activités, espaces, réseaux, réseaux sociaux, centre d'intérêt)

Les différentes catégories permettent de sélectionner des éléments significatifs pour chaque organisme qui définissent le formulaire de recherche de la carte. Ce formulaire de recherche évolue constamment, car il est défini à partir des informations fournies par chacun, afin de s'adapter à l'évolution des pratiques et des activités de chaque organisme.

## pourquoi inscrire deux fois les activités?

Les activités apparaissent dans la fiche de renseignement générale, de manière détaillée et propre à chaque lieu, ainsi que comme mot-clé de la catégorie activité pour le formulaire de recherche, de manière synthétique.

Ces deux méthodes sont complémentaires pour un visiteur : en effet, prenons le cas d'un visiteur qui recherche un cours d'initiation informatique, il cochera d'abord «initiation informatique» dans le formulaire de recherche, afin de n'afficher que les lieux qui proposent cette activité. Puis regardera en détail la fiche de chacun des lieux sélectionnés pour connaître les détails (calendrier, horaires, etc.)

## ajouter / modifier dans une catégorie

Prenons l'exemple des activités. Pour accéder au formulaire de modification, choisissez «ajouter ou modifier / activités» à partir du menu principal. Une nouvelle page d'administration permet de modifier ou supprimer une activité précédemment renseignée pour votre lieu :

Les icônes, à droite de chaque élément permettent, dans l'ordre, de : visualiser, modifier, supprimer.

Pour ajouter un nouvel élément à la catégorie «activités», choisissez «ajouter une activité», en haut à droite de cette page d'administration. Une nouvelle page s'ouvrira, présentant un formulaire de saisie. En écrivant une lettre dans la case «activité», une liste déroulante vous proposera toutes les activités définies par les autres membres (afin d'éviter les termes similaires), choisissez l'activité correspondante si elle apparaît dans la liste, ou dans le cas inverse, inscrivez là manuellement, elle rejoindra alors la liste.

## Les actualités

Les actualités apparaissent pour tous les visiteurs sur la carte, trois semaines avant le jour de l'évènement et disparaissent une fois l'évènement passé. Le visiteur peut choisir de les afficher ou non, en parcourant la carte. Les nouvelles actualités sont affichées immédiatement, sans modération.

Un lien dans la bulle d'actualité permet d'afficher le site de l'organisme concerné, pour plus d'informations.

# comment choisir des dates sans détourner le système!

Les actualités correspondent à des évènements, pas à un programme annuel! Il est vivement recommandé de respecter ce principe afin que les actualités de chacun soient visibles par les visiteurs. Donc, à éviter : définir un évènement qui va du 1er janvier au 31 décembre!

## ajouter / modifier une actualité

Le formulaire de modification de la fiche de renseignement est accessible par le menu, en choisissant «ajouter / modifier une actualité». Une fenêtre d'administration permet de voir toutes les actualités déposées pour votre organisme, il est possible de les modifier ou de les supprimer depuis cette fenêtre.

Les icônes, à droite de chaque actualité permettent dans l'ordre, de : visualiser, modifier, supprimer.

Pour ajouter une actualité, choisir «ajouter une actualité» en haut à droite. Cela ouvrira une nouvelle fenêtre avec un formulaire à remplir. Il est possible d'y ajouter une image numérique (format JPG, GIF ou PNG) de 210x140 pixels (un redimensionnement automatique sera effectué si nécessaire), ces dimensions sont à respecter pour avoir un affichage proportionnel de l'image.

La case lien du formulaire permet d'inscrire une URL complète vers la page de votre site qui renseigne précisément l'évènement (par exemple : [http://monsie.com/mon\\_evenement.html](http://monsie.com/mon_evenement.html)) .

Titre	Texte	Lien	Image	Date début	Date fin
su					
Summerlab	Le summerlab@Nantes revient du 4 au 8 juillet avec pour thème "Bifurcations. Explorer d'autres voies"	<a href="http://www.summerlabnantes.net/2016/">http://www.summerlabnantes.net/2016/</a>	20160704_147_3589.png	2016-07-04 00:00:00	2016-07-08 00:00:00

Titre \*

Atelier cinéma d'animation

Texte

Après une présentation du procédé cinématographique d'animation image par image, les participants réalisent des séquences animées qui sont ensuite montées et associées. Pour 8 participants, de 8 à 13 ans, sur inscription.

Lien

[http://exemple.org/atelier\\_cinema\\_animation](http://exemple.org/atelier_cinema_animation)

Image

L'image sera automatiquement redimensionnée à 210 x 140 pixels

Parcourir... aca.png

Date début \*

2016-04-21 16:00:00

Date fin

Créer

Horaire 00:00:00

Heure

Minute

Second

Un «widget» permet de saisir facilement la date et l'heure selon le calendrier.

## intégrer la carte sur son site

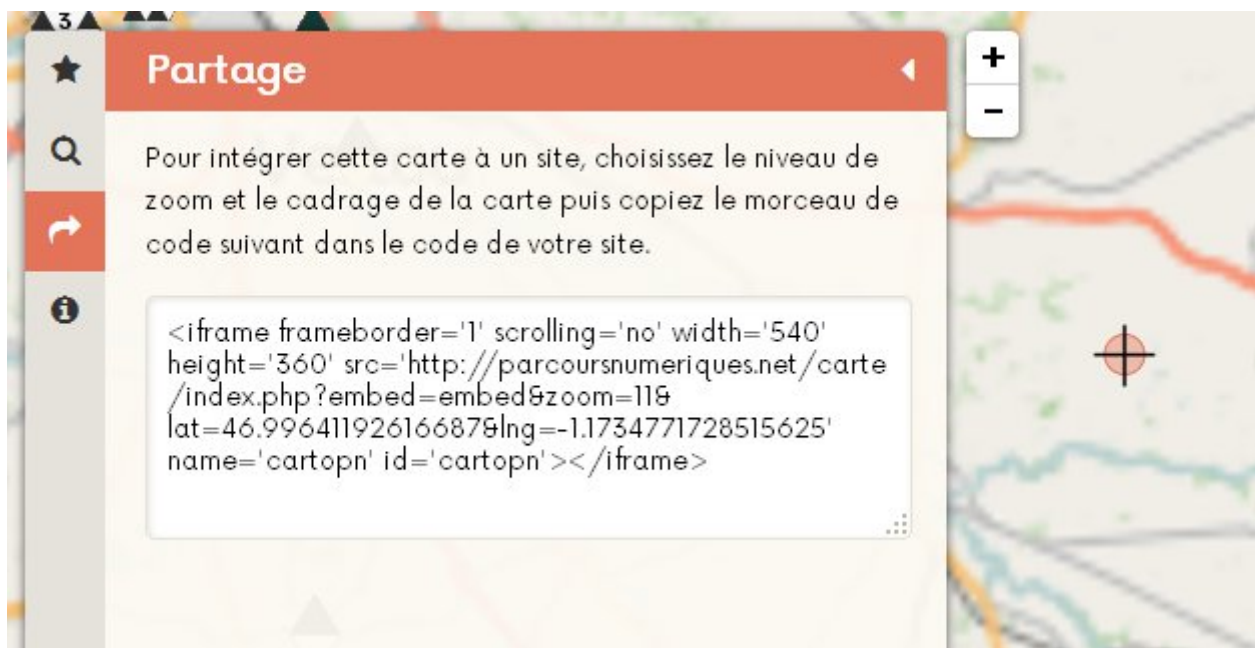

Une fonction permet aux webmasters d'intégrer une mini-carte «parcours numériques» facilement sur n'importe quel site, en deux étapes :

1. placer le curseur sur le lieu choisi
2. copier le morceau de code
3. intégrer dans le code du site

A noter! La mini-carte s'affichera dans une fenêtre de 540x360 pixels, sans les actualités

---